

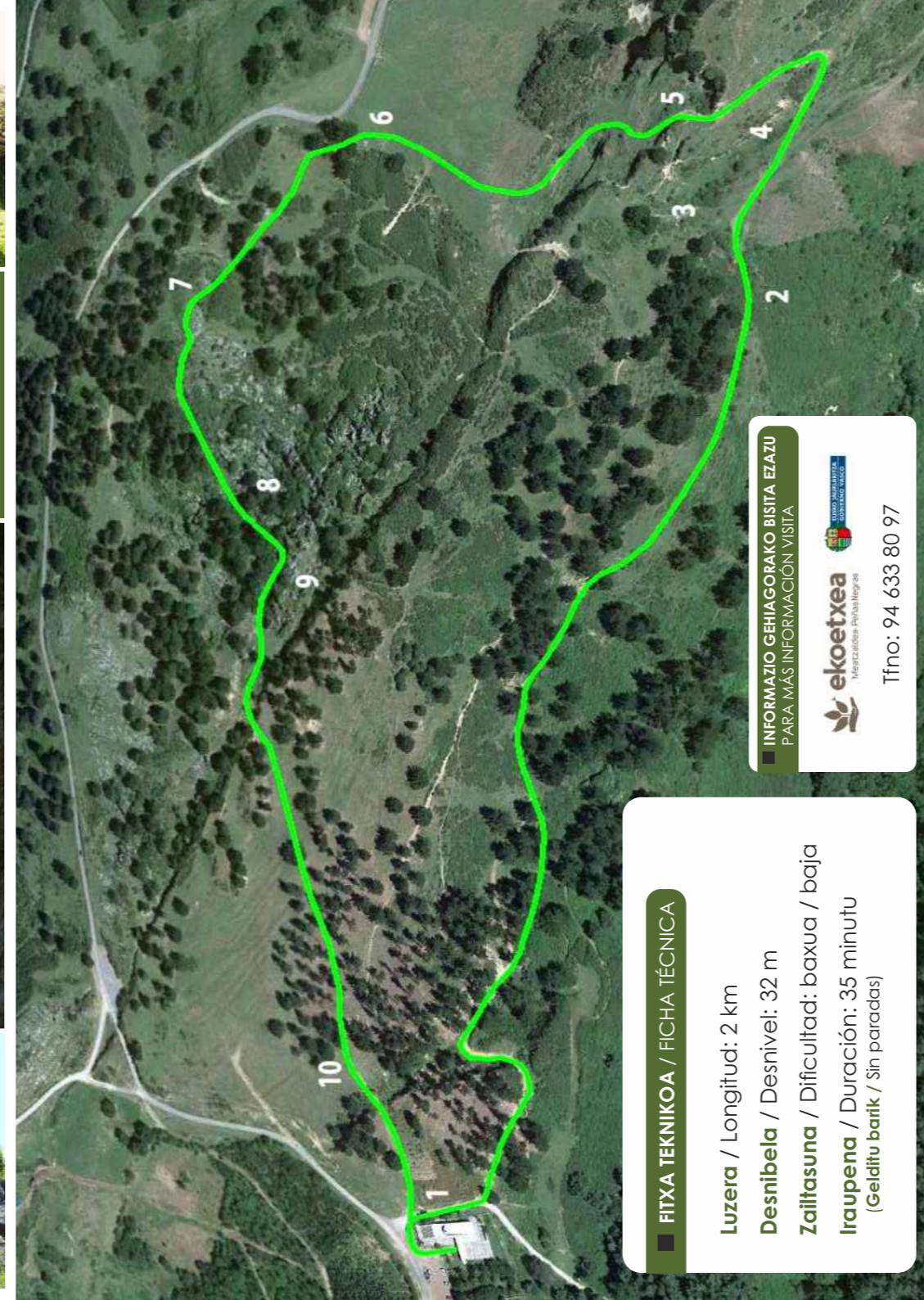

ERAKETA BITXIAK / FORMACIONES CURIOSAS

Itxura bereziko harri hauek aurkitzeko
Labirintotik "galtzera" animatzen zaituztegu.

Os animamos a "perderos" por El Laberinto
para encontrar formas curiosas como éstas.

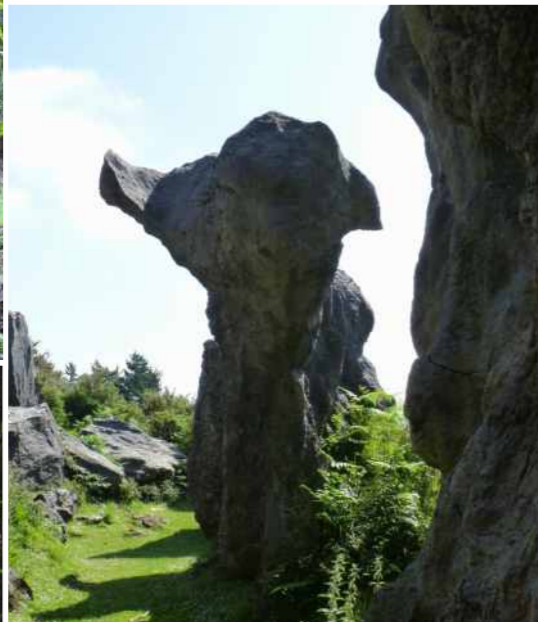

■ FITXA TEKNIKOA / FICHA TÉCNICA

Luzera / Longitud: 2 km
Desnibela / Desnivel: 32 m
Zailtasuna / Dificultad: baxua / baja
Iraupena / Duración: 35 minutu
(Gelditu barik / Sin paradas)

■ INFORMAZIO GEHI GORAKO BISITA EZAZU
PARA MÁS INFORMACIÓN VISITA



Tfno: 94 633 80 97



UN PASEO POR LOS
ALREDEDORES DE

PEÑAS NEGRAS

INGURUETATIK IBILBIDEA





Ekoetxea Meatzaldea-Peñas Negras Eusko Jaurlaritzak kudeatutako ingurumenari buruzko heziketa, informazio eta naturaren aldeko sentsibilizazioa sortzeko ekipamendua da. Kokapena aparta da gizakiak egindako lanaren ondorioz paisaian gertatutako aldaketak ulertzeko.

Ekipamendua bi haranen artean dago eta bertatik, hegoaldealderantz, area naturalagoa ikus daiteke (Loiolako Harana) eta, ipar-mendebalderantz, ibar irekiagoa eta gizatiartuagoa (Muskizko Harana).

Ibilbidean zehar, gainera, beste hainbat leku ere ikusiko ditugu: Bilboko Itsasadarraren bokalea, meatze auzoak, aire zabaleko meategi zaharrak, etab. Hori guztia ez ezik, "Labirinto" izenez ezagutzen den tokian ere sartuko gara. Leku hori modelaketa karstikoaren adibide interesgarria da.

Ekoetxea Meatzaldea-Peñas Negras es un equipamiento de educación, información y sensibilización ambiental dependiente del Gobierno Vasco. Se encuentra ubicado en un lugar privilegiado para poder comprender la transformación que ha experimentado el paisaje como consecuencia de la acción humana.

A caballo entre dos valles, nos permite contemplar, hacia el sureste, un área más natural (valle de Loiola) y, hacia el noroeste, un valle mucho más abierto y humanizado (valle de Muskiz).

A lo largo de este paseo podremos ver, además, la desembocadura de la Ría de Bilbao, barrios mineros, antiguas minas a cielo abierto, etc. Por último, hay que destacar que este paseo nos permitirá adentrarnos en el paraje conocido como "El Laberinto", un interesante ejemplo de modelado kárstico.



1 EKOETXEA MEATZALDEA-PEÑAS NEGRAS

Ibilbide polit eta erraz honen abiapuntua. Oso egokia familiarekin egiteko.

Punto de partida de este bonito y cómodo itinerario. Ideal para hacer en familia.



3 MEAZULO / GALERÍA

Meatze ustiapenik nagusia zeru irekian izan arren, leku batzuetan meazuloetara sarrerak ikusi ahal dira.

A pesar de que la mayor actividad minera se llevó a cabo a cielo abierto, es posible ver entradas a galerías.



4 PLANO INKLINATUAREN AZTARNA RESTO DE PLANO INCLINADO

"Luchana Mining" plano inklinatuaren hasieraren zati bat. Enpresa honen tren, Errekatxo zeharkatu ondoren, Bilboko Itsasadarrera heltzen zen Lutzanan (Barakaldo).

Parte de la cabecera del plano inclinado de la "Luchana Mining", cuyo tren, tras pasar por El Regato, llegaba a la Ría en la zona de Lutzana (Barakaldo).



2 IKUSPEGIA: LOIOLAKO HARANA PANORÁMICA: VALLE DE LOIOLA

Ibilbidearen hasiera Peñas Negras (Ortuella) eta Errekatxo (Barakaldo) lotzen dituen haranetik doa. Inguru honetan meatze iraganeko hainbat aztarna: meazuloak, plano inklinatuak, meategiak, mineralak, etab. eta interes naturaleko elementu ezberdinak: ibaiertzeko basoa, errekek, anfibioak, etab. ikus daitezke.

La primera parte del recorrido transcurre por este valle que une Peñas Negras (Ortuella) con El Regato (Barakaldo). En este paraje se pueden ver numerosos vestigios del pasado minero: galerías, planos inclinados, minas, minerales, etc. además de elementos de interés natural: vegetación de ribera, arroyos, anfibios, etc.



5 PICKWICK MEATEGIA / MINA PICKWICK

Lurrazaleko antzinako meatze ustiapena burdin oxidorekin bereizgarriekin.

Antigua explotación minera a cielo abierto con el característico rojo del óxido de hierro.



6 ITURRIA / FUENTE

Batzuetan, kareharrian zehar iragazten den ura kanpora ateratzen da iturriak sortuz.

En ocasiones, el agua que se filtra a través de la roca caliza sale al exterior dando lugar a manantiales.



8 LAPIAZ

Paisaia karstikoaren goiko aldean euri urak eragindako modelaketa berezi hau agertzen da.

En la zona superior del paisaje kárstico se puede observar un llamativo modelado, originado por el agua de lluvia.



7 IKUSPEGIA: LA ARBOLEDA PANORÁMICA: LA ARBOLEDA

Talaia honetatik La Arbolea inguruko ikuspegi ikusgarria begiztatu daiteke.

Desde esta atalaya se puede contemplar una bonita vista panorámica de la zona de La Arbolea.



9 KORRIDOREAK / PASILLOS

Peñas Negras-eko Labirintoak burdin meategiaren ondorioz sortutako korridoreei bere izena zor die. Leku ezberdinetan leherketen eta laztabinen markak ikusteko aukera dago.

El Laberinto de Peñas Negras debe su nombre a los pasillos resultantes de la extracción de mineral de hierro. En distintos puntos es posible observar marcas de voladuras y de barrenos.



10 IKUSPEGIA: MUSKIZKO HARANA PANORÁMICA: VALLE DE MUSKIZ

Peñas Negras-etik Muskiz udalerriko bista zoragarria ikusi ahal izango dugu. Hemen Kantauri itsasoa, La Arena hondartza eta Petronor dira protagonistak.

Desde Peñas Negras podremos contemplar una espectacular vista del municipio de Muskiz, donde los protagonistas son el mar Cantábrico, la playa de La Arena y Petronor.